Контрольный экземпляр

Массе а мехкий пролетареш, вlaшdrikхeтa!

Сердало

СОВЕТСКИ СОЮЗА КОММУНИСТИЧЕСКИ ПАРТЕ НОХЧ-ГIАЛГIАЙ ОБКОМА, НОХЧ-ГIАЛГIАЙ АССР ЛАКХЕХЬАРЧА СОВЕТЕИ МИНИСТРИЙ СОВЕТЕИ ОРГАН

«СВЕТ» Орган Чечено-Ингушского обкома КПСС, Верховного Совета и Совета Министров ЧИАССР

Газет арадувл 1923 шера деиз ● ШОАТТА, 31 ОКТЯБРЬ, 1981 ШУ. ● № 130 (8520). ● Мах 2 кеп.

Юрта боахама, заготовительни, транспортни, хIамаш чакхйоахача, торгови предприятейн болхлой! Юртбоахама продукцин йоа ма е!

Хьа мел яькххача хIамах халкъа гIулакхашта пайда эца беза!

(КПСС ЦК Тlехьеханашкаре).

ОКТЯБРА ЦIЕЙНА НАКЪАДОЛХАШ

Нохч-ГIалгIайчен индустре къаьлгIанхой дика вогIабеих деррийача хьалха цIейна — Сийлахь-йоккхача Октябрьски социалистически революце 64 шу дизара.

Октябра хьалха шера социалистически яхь йоьрзалу производствени объединенеш, заводаш, фабрикаш колдентезаша хIинал хьалха, 28 октябре, яхочачIагIлой продукци махкара пикхиерг кIаделг дукхагIIолла тайпан арахецарен 10 бетта йолу программа. Планах совгIа махкала йоьккхаргьа малликнаш сомаш маьлх продукци.

Планах совгIа дикка дукха продукци арахецарг механизацина, механизацина химизацина, механизацина автоматизацина, машинашгIеранна, гIишлоп индустре, хьун, дахчах хIинаш ечь, яйгача кIезачан промышленность, кIаеча доахкой болхлоша.

Республика мехкадаста промысловохозяйственна планах совгIа Дахченна лургда 33,9 эзар тонна мехкадаста, 34 миллион кубически метр газ.

Йхь лелаерий хьалхарча мугIарашна я «Лимна орден лелаеча «Грозиефть» яхча, «Семеновнефтегазпереч а б о т ка», «Оргтехника» яхча, цIейна, шуьрий промышленноста производственни объединенеш, «Красный молот», «Промавтоматика» оьрсийн кIат, сельхозэлектронеш, 1,7 эзар тонн дизелийн двигатель.

Промышленни предприятеша техникаца чакхйоахани а нитта кергда техника — бакъо йоьзанан пхиъ эрганадаккха тоьдера йола мероприятеш а. Цо тера хIинца кхиъначу отрасле лаккъара 10 бетта эзаран яхочачIагIта йолаеш.

Производственни коллективаша моьй хIинал тIедерзаш ца хьалхара шера оргинга хIаоьрг кIаделг дукхагIIолла пайдаэцаре.

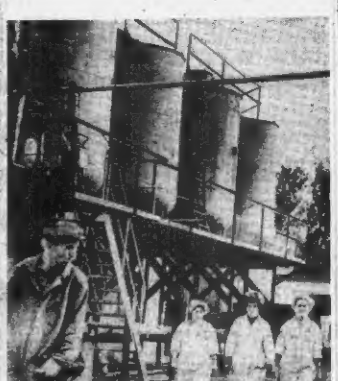

ТIАДОЛГIАЧА ШЕРА ЧОТАХ

Производства эффективност тIалера дикаллин лаьккъера тIехьа йьрзачу социалистически яхьа дика толамаш доаха коллективаш дукха а гIишлоьгIера Нохч-ГIалгIай управленеи чуйоагIча тайпатайпарча гIишлоп-монтажни управленеша.

ЦIхьаьттаагIча пятилетка хьалхарча шера план хаиел кхалха Сийлахь-йоккхача Октябрь 64 шу дузаца цIей сийлахь-ца яхочаьнга ваьна доаг денкар цIгарча дукхоча наха. 408 сар чуоагIаш йолча 23 бригада коллективо иза хIинзаме яхочачIадаьг. Царна юьхь кхаьстта дика къаьлгIаргьа белхалбаьнаш цIей сменин норманиг 150 — 170 процент яхочаьнгахь болх УМС-2 Фалько Виктор Иванович, Кутырев Виктор Иванович, Тяпкин Геннадий Анатольевич керте латтача бригадаш монтажникаш.

Шу чакхдоьхна юкъеначу хана дерзда йIаьнг ваьнарш сайн маьлха гIишлоп-монтажни болхаш яхоерьга дукха гIишлон материалаш.

Р. АУШЕВ.

ДЕКХАРАШ КХОАЧАШДУ

— Тхо продукци, — йоаш Грозненски картонажни фабрика директора Котиков Хьалимурза, — росиуйрдинг яхача ца IешI. доалахарча республикашка, краяшка, областашка а кхоч. Ит чоагIта хоатташ а.

Минтта яхочачIелло фабрика хьалхарчу тIедиллинарш а кхаьст болх декхараш? Иза бетта плак тIехьахочачIийр. Продукци 9 арахецаргг 106 процент гергга, кIиштта дIа а яхьийгар. Из деш къаьлгIагIа оьсарле кхо процентг гергга йоагIачуьа дукхагIа лаккIйр.

Октябрь бетта коллективе шера яьлраер социалистически яхь Сийлахь - йоккхача Октябрь цIейна толамашца пикхаьлхара. Хьал хьалха яхочачIайр цу бетта задани.

Декъалта юкъе хьалха латт кхоначу коммунисте Гиреси Висхарг кулгалдеш йола картонажни цех. Хьалта фабрике из кергтера производства я.

КIиштта дика болх бу Гадыев Михаил Асланович керте латтача пластинатни цеха болхлоша а.

Фабрике кергтера термакан тIебохкийг продукци дика хьаьрга, брак ца кхиллитара. Болхлоша кхоп деш бешаш продукци хьаьш йола материалаш. Из бехкан долаш ерриг хьаьчноагIача.

Паччахьалхенна планаг1а йохка еза контролаш Дакхувайтин, хIьта фуна ерш аргIам а дац яхьийтаеш кIаделг нар ца яходен хьаьлйагIа дукхаха колхозо ш а Къаьстера дика баьхкинера №2 йолча склада болхлоша Лянева Валентина Анинеевна, Вагапова Зоис, Радченко Антонина Федоровнаг, Гусейнова Айнас, Красникова Аинас.

Ушх деношка аьхки ирсий дIайийна контролаш чуза йолаьй укхаза. Колхозхошдош денаш Сийлахь-бохкача Октябрь цIей къаьлгIоотача дийнахьа ух а чуйIца яха.

С. АУШЕВ.

АЬХКИ ДIАЙЙНАРШ ЧУЗЦАШ БОАХК

хий тIа шера шоозза ух хьалхеш болхаш даьдар цига дIайхача шеракца я. Хьалта чуоцанна юхейиса кинна 330 гентара тIера яраш хьакхо яьхай август бетта тIехьа ерриг а деношка.

Планаг1а яха сларш 138 йолаш хIара гентара тIара 147 центнер а йовахкаш чуйIай ерриг а контролаш.

— Во хинналг тIоалагIа тIя механизаторша дIаййнарш а, — йоаш колхоза керторча агронома Попова Александра Васильевнас. — Хетагатхара хIара гентара тIара 70 — 80 центнер ала мег. Тlаьнха цхьаь гентара тIара оаха чубаьха хьувьзаш 180 центнерга дIанкоач.

Из толам боаккача белгалбаьнаб механизатораш Авдеев Василий, Бардин Николай, Волков Николай, догIана хьисанс хий дийгар Алейников Алексей, Лысенко Дмитрий, кхыбарш. ХIара дийнахьа 1.5 — 2 норма еш балхаш даьд цар.

Дика чаьхдьалхад цIентральни къаттара балхаш а. Колхоза керттера инженер Бобровский Петр Алексеевич керте латтача служба цигарча балхашть механизаци яра гентара сиха хержай коартолаш. Пенсе болча къаьлгIага ветеранаша Лысенко Петр Владимирович, Стороженко Тимофей Кириллович, Каржуков Петр Андреевича ихьан минута ца сецирзаш хIара дийнахьа шин сменагIа болх байтаб коартолоштта сортировка ева агрегатагIа.

Паччахьалхенна планаг1а йохка еза контролаш Дакхувайтин, хIьта фуна ерш аргIам а дац яхьийтаеш кIаделг нар ца яходен хьаьлйагIа дукхаха колхозо ш а Къаьстера дика баьхкинера №2 йолча склада болхлоша Лянева Валентина Аинеевнас, Вагапова Зоис, Радченко Антонина Федоровнаг, Гусейнова Айнас, Красникова Аинас.

Ушх деношка аьхки ирсий дIайийна контролаш чуза йолаьй укхаза. Колхозхошдош денаш Сийлахь-бохкача Октябрь цIей къаьлгIоотача дийнахьа ух а чуйIца яха.

С. АУШЕВ.

ХАНАЛ ХЬАЛХАБУВЛ

Даьккала денад Нохч-ГIалгIай АССР чурча гIулакхий министерствен гIишлоп еча-монтажни управленеи болхлоште пятилетка хьалхарча шу. Иттг бетта нола задани дика тIехьахочачIаьлй. Балхаш планаг1а де дешнуьл масссеи зоар сома маьлха дукхагIа даьд.

— Наггала санна тхона мел ваш гIишлоп-монтажни материалаш хIа-ханалаьца монтажаре, — йоаш управленеи начальника Мушаев Алхазд Хьамидовична, — кIеззиг а доккхагIа курсаар тхо толамаш. Уж цIей хинналхь доаттаниг тхона.

Управленеи хьалъеча гIишлоште юкъе йоккхагIЙолд моттиг дIалоьд наьк хуьчабаьчна кулгалдеш йола бригада. Цу бригаде болх бен ба штукатурашна малярааш. Царех хIаваре шиъ специальность я, хIара бетта цIей задани 130—140 процент яхочачIагIо бригадо.

Иштта дика болх бен я Журавлев Виктор Васильевич кулгалду бригада а.

Хьаьта управленеи латтача социалистически яхьс иштта хьалхарча муггаре да коммунистически къаьлгIагена ударникаш плотник Бочков Иван Константинович, газоэлектросварщик Васильев Олег Анатольевич, слесарь Кондюков Юрий Александрович, кIыбараш.

Ю. ЧАХХИЕВ.

ГIишлонхой яхъе баьннаб

Къаьстта дика къаьлгIаш я цIьайталагIча пятилетка хьалхарча шера «Грозиефть» производственни объединенеи на чуйоагIача дIа-юха телачи механизированни — колонна коллектив. Ер шу долладеча денз планаз совгIа 80 эзар сома маьлха гIишлоп-монтажни балхаш даьд цо. ГIишлоп-монтажни балхаш дарга дIабода мах хоьбарех паччахьалкхенна баь пайда 8 эзар гергга сом да.

Хьагул а дац «Второчермете» дIаденнад 159 тонн типа аьшк. Хьал а ях болх бе йолалийтай 8 объект, планах хьалъе езаш хиннар пхиъ нах йоагIача. Аля-Юрт — Ведженеевскаи яхача нтт километр дIоахка долча газопровода, иштта Грозненски газ чакхйоахача заводерча станцена реконструкци ыьй. Шинахьа боккхача аланца йоагIаш хIинаш газах хIанзаеш гIишлоп яха сийлен цIи лелаеча Чевычалов Владимира кулгалдеча каменщикий, слесарий бригадаша къаьстера толамаш доаг уж цара. Октябрь сийна тIа пайда декхараш дика тIехьахочачIадьд цар.

А. ТIИЩЕНКО.

Доазол дехьара

ПРАГА. Указаш КПЧ ЦК Генеральни секретара Г. Гусака председателлаг а деш къаьйлайлар Чехословацк Коммунистически парте ЦК пленкум. «Юрта боахам дегIабовлара а яхачаь продукци хIара а акгуальни декхарех» КПЧ ЦК докладч йир КПЧ ЦК секретара Ф. Питрас.

МАДРИД. Депутатий конгресс — испански парламенте докъерча палато — юкъа йоьлаьй Испани НАТО-на юкъехьара хьаькъехьара правительства предложени. Моьк Къаьбасседательгаческа балонах дIатохара дуьзаьла яьлар оппозиционни организацеп — Испанеки социалистически болдлой партн. Испане Коммунистнческа партн. Цар вогIачаш белгалдаьккхар, из дарго Малльбовлешна Малльбоденн юкъера тIемо ницкъо тоглаеригдар. мехкн цеIгалдеш йовргкхар. хIьта цу денна хьаьнська кхаьна юкъара референдум сага дIадийзар.

Депутатий конгрессе деБаташ чакхъьлыначул тIеэцаре НАТО-на моьк кхоьхбахара дош дувца цIьайлургда сенатара — парламента лаькерча палатаца.

КАБУЛ. Нангархар яхача къаьбабехьа-малгьбовлен афганеки провинце гураьхь дуб лзат дIаде болабеннаб. Дикача климатически хьалаша шера нисссеи хьувьзаш кхеболабеннаб. Хьа пеша. Цхьаьна цу провинце хIй деххача 20 эзар гентара тIа кIан муьлхи дIабувргба. Иллз дIадувча хана коисрстнай членнашгн кхаитен изврхолга-единокрнпкашгн кредитаг 2,5 эзар тонн гергга дIнпческн удобренеп. 3600 тонн дика хьувьзаь фу дIадемьа лерриг. Йлот толаме дIадувча ахархотта юртабоахама техникаца новькостал ду лаччахьалкхенно.

ВАШИНГТОН. Кхераме дьал этгача Гаргарча Малльбовлеп. Персидски залива районе, хIьта иштта Пакистане кхы тIа а бIуьз герам дахьайтара планаш кIйтъеп я Рейгана администраца. Конгресса Вlамагlгедача экономически комнссе ньга запроса Пентагонен ваччахьалкхеи департаментин начальника жоваца диллача Израиля. Персидски залива цхьаьна цIалкха да тIехьача тайпара кхы тIа а бIуьз герам дахьайтара планаш кIйтъеп я Рейгана администраца. Конгресса Вlамагlгедача экономически комнссе ньга

КАНБЕРРА. Сяднес хьабиллача цIи медка юкъера экономически гIулакхашта хетаьча совещане дакъа лоцаш болча Японе йовкача бизнеса деятелаша Австралие вихкадпка хIинзаеш цIьанаш, я на дIь дедар дир «доверийг хьажа транспортни болхлойн забастовкашта» дуьхьала «цIенкаштта хIама» дар хьадеьан. Цар йовхар стачкаш «дерггIа дунен хIокъаша юкъера торговни буи замана» леладора новькъарлеш ю. Цудухьа уж на хилийтара ще мел дар де деза. Хоьц ма хиллара, австралийски портеи ни транспортни болхлой цIца санна дуьхьала а ду хьалхойийнаб мехка экономикана доазол дехьара капитал чуэлара.

(ТАСС, 29 октябрь).

Новкъоста Л. И. Брежневна «КПСС-е вола 50 шу дизар» яха знак дIаялар

29 октябре Кремле новкъоста Л. И. Брежневна дIаелар КПСС ЦК оттаьл «КПСС-е вола 50 шу дизар» яха знак. Из знак тедарца белгалбоах Советски Союза Коммунистически парте муIарашна болаш 50 шу а яхьина. Цо хьалдаьдеш ца КПСС Политбюро на со. Адада дог йоьзданна а ца IешI. Леонид Ильича Брежневе Советски Союза Коммунистически парте вола 50 шу дизарца дувзаденна, хIаьта цо вай Коммунистически партена, Советски паччахьалкхенна болча берката донкхай творчески толамаш дерг-ловзаеш а бьакхар.

Жоп душ къаьмабарш дIа нов. Л. И. Брежневна.

«КПСС-е вола 50 шу дизар» яха знак оттаврах партен Центральни Комитето ца реш ения, цIьар новкъоста Л. И. Брежнева, — из да партен сийлахь бIуьйл, цун ветеранин сий дар а уж лаьрхар а.

Вай ше мел вар дег тIера дика хеташ а доккхаз деш а на вайца цхьана Ленин дийна волча хьа партен етта къаьна большевикаш парте муIарашна хьалхарча а санна кIезаш на хилар. Шолг дерриге вахар цар дIаденнад сийлахь-доккхача ленинскн гIулакхаш. Шолг балам аш тIа революцен гражданскин тIемен историческен тIеман чакхдаьлраште, вай мехка социализм Союза Коммунистически партен тIе-чаьнга.

КПСС ЦК тIоагIIлор «КПСС-е волаш 50 шу дизар» яха знаказ дика полоюении. цу знака описаи.

КПСС ЦК

КПСС Центральни Комитето оттаьл «КПСС-е волаш 50 шу дизар» яха знак.

Из знак тертьа пун муIарашна болаш 50 шу а яхьи дукхагIа а ка волча Советски

РОССИ ПЯТИЛЕТКЕ ГIА БОАХАШ Я

КПСС XXVI съезда решеш яхочаьнга а еш, балха эффектив н о с т и дикаллин лаьккъера социалистически яхь йоагIаьнча Российски Федерацие промышленноста болхлоша январе-сентябре IалашдIадь производство дIаэхо дегIабоалаьца.

Продукци арахецарен къаьстера оьсарле лаьккъера 1981 шера 9 бетта план республика промышленности яхочаьнга. Йхь РСФСР Паччахьалкхин план яхоачашъйаь болча ЦСУ хоама тIа. Соазна ду хана хиннаьч 2,8 процент дукхагIа а тIаьхьийтта промышленни производстве. Къаьстера оьсарле 2,7 процент лаьккъенай, цун тоттагIа арахецаргг тIаьхьийтта продукцех 96 процент яр. Цунга дIадолар лоьхдаь, пайда а ьсемабнаб.

Продукци арахецара ийс бетта план яхочаьнгахь городий Москвани Ленингради промышленности, дукхагIа гIойла автономни республика-ваша, краяша, областаша.

Газови конденсат юкъе а йоалаш межкаьста дакхоха, газ, башлоьгIалорхоаш химически средствеи, числовой, программни управлени о станокаш, юртабоахама машинаш, хьайбай боахамаи доазлар койчдараи эша машинаш, прибораш, автоматизацен вычислительни техникан средствеи, швейни изделеи, синтетически хIинзаеш кхетта средствеи, мебель, сортагIа йола пьяьгIаш, сахьарташ арахецара ийс бетта план яхочаьнгахь.

ДIахьо а балхаш даьд промышленни предприятеи технически эргахараи царна реконструкци яраи. Промышленноста цхьаьлгIа доакхой технико-экономически хьокхамаш дикка тоаденнад. ДукхагIа хьалй лаьккъера категорех йола продукци.

Цунга пхьена РСФСР ЦСУ хоама тIа белгалдоаккх, серни кислота, перменни тоза электродвигателаш, химически оборудовани, мокъаьш дIанкхуьв автонаш, автомобилаш, гIулакха найдина йоаллаьлу, кьакхат, кIашкатIехьа а ашьабетон, трактораш, тезата коге тIирс, дулх, маша даьтта, продукце кхидолча тайпан арахецара план яхоначаш ца ьхьа. ЦхьаьгIолча производственни объединенеи «предприятеши» продукци арахецара, къаьстера оьсарле лаьккъера, продукцета дIадолар лоьхдаь, пайда дара планаш, техникатехнически программаш задеш яхочаьнгахь.

Предприятешна шера баьрнаб партен правительствен оттаьлча решеченина хьенеха ресурсех яхон бешн дикагIа тайпара пайда эцара болх.

Социалистически яхь йоагIаьча предприятеи объединенеи колективанна ийл лаьнар ду яхочаьнгахьарчу балха яхьара дIадахара, производства эффективность лаьккъера, продукци дикагIа хIиллитара, цхьаьтталагIча пятилетка хьалхарча шера заданеи яхочаьнгахь IалашдIара.

(ТАСС).

БРИГАДИРА МАСАЛ ТЕЛ

«Чечингремстройбыт» производственнин объединенин ССУ-на кутюоагIача Мартиновскин гIишлон участке бегIгальшша ва столярий бригадир, коммунистическин къаъкъатама ударник Сембиев Абу-Сульян. Уьк шера плян 7 ноябрь къинъерзьь ихсочачIьа аьина денца доиз чаьх а доимхаьн, диъа соотаг найсъаьр дун бригада болъгIина 6октябрь 64 шу дузача цIейна.

— ШайтIехьдьинад дун ма гезам дьаьк? — хьаьтар ва бригадирга Сембиев Абу-Сульян. Уьк шера плян 7 ноябрь къинъерзьь ихсочачIьа аьина денца доиз дизза чаьх а доимхаьн, диъа соотаг найсъаьр дун бригада болъгIина Октябрь 64 шу дузача цIейна.

— ШайтIехьдьинад дун ма гезам дьаьк? — хьаьтар ва бригадирга Сембиев Абу-Сульяна. Цо аьлар:

— Дузъкъашъа бригадина кулгIадив хьолъаьлъа лана цIхидIайола халонаш найсъелер сона балха тIа. Бригаде къаъкъатаи бола столярий, цар оьзъаьлаш дина йолъаш йиар. Цъкъбаьин бир лерг-тIа балха тIера боаьшш, хIаъа воккар дна кло ца бен къаъкъатар. Царех кор йорташ а ена, коллективе дисциплина тоас волъаьлар со. Тхоша тарлургбаш аьина хеташ бархи балхара дIабалкар. Хьана бригаде къаъхьаш ваш воьа кIас столаьр йоаш царальна боьк бесаш а йоаьшта тIедилар дьаьз ихсочаьнделар а ва. Царех ба Дандаев Вахид, Алтуев Исраи, Бикарова Аьсет, къаьбарш. ЦIъкъаьна смена дIаьхIитар цар 140 процентат чулъаьлъа иоай норма ихсочачIьаьв.

— Бригада толам баккхара ба бархьаьш ахь а'а да. — тха къамаьл хотъеврга гIишлон участка начальник Устарханов Ваха. — Керттердар да социалистически яхь ихетамца вIашIехьIаьккхар. Хьарангерга доаттIаш дар тьаьдехаьш коллективе дииш болъдан ва из бригадир. Хьаъта бригадарга ше массанена масал телиш хьаьнаре къаъкъат.

Абу-Сульяна ше сацца къаъхьеги ioнебу бригадина боргина болъхой. Цига оьмуДайолъашшаш ца вайчаьна гожанчаш иттана ба. Царех ба хIана цун бригаде къаъсаш болъа столярин Дандаев Вахид, Дьлгаров Мохьмад, Мусаева Мария, Магомедов Iаьъа, къаьбарш.

Ремонтно-гIишлон управленеи эттара дахаIеъаь рационализатори новатора лоарчъаш ва Сембиев Абу-Сульян. Иа ма ишта хIитарах цунна творчески балта тIа карагIдийначу гIулдакхи ду-кта масалаш шу Iьаьлха гIишлон участка столярин иеха ихсочамболлаш станоках цаьхьар балхан болъа боаьттIа-ча боарамех дIабоданар болъх. Цекх ерриге балх бен яр шин станок мара йиар.

Цо хIаъа столаранна эпаш яраш дуккха дуккаIа ва. Настахька ун къаъкъатара дог доахIитар а йиар. Цудуха цу гIулдакха уьлх е ва-хьалелар Абу-Сульян. Ина дьалтача, хIамма пайдаа воьнаш Iьаьнаеа станоках но Машагтьалар болъх серберг. ТIанока столярин иеха болъ дина тоабелар, ма дарах ахчан иреки, Сибиран грамоташ елар Абу-Сульяна.

Башха-хьа организатор, кулгалеп, рационализатор доорхIара хьоча Сембиев Абу-Сульяна бригада болъ цун коллективе деккха сецца пхьа моттиг кийсаш. Кхоачамболлаш хьуо материалаш хIитча бина пайда эйбу бригада столярашца балха ханиш ца иехерча стаиоиеи. Хьара дийнахь, хьара декада столярашца дог дезачун плаи оттаю бригадира. Иа толамда кхоачаьнгира ваи оарцагIбоаь. Цудухь массара а дина хьаьда цун бригада бойл.

Б. КОСТОЕВ.

ДИКА ХОАМАШ

Цхьа кIира Iьара дисдина Сибиань-боккхача Октябрь 64 шу дузаи ялей къаъIаьмкIи. Цу дезача деиги ихначIелха цIкъайтаIаргIа питилетера къаъкъаргIа шера плаи кхоачаьнгира дисдина дикагарн гIишлон гIулдакхи ду-кта масалаш шу йоарIалъа ихсочаьнделар ба водителаш, комиунистическин къаъкъатаи ударннаш Арсамаков Къаьлмад-Мирза, Пресгинский Алексей, Нечетин Виктор, Арутюнин Вазген, Одоев Жабрайл, кхы дуккха баьрш.

Республикерча автомобилистин бригадагата хьоьа ьIрдиаь ялей хьаьлара мотт-тIе лыкал грузовой автотранспорта Грозненски производственна объединенеи Байдаев Солтагирс кулгалдеча бригадан коллективна. Хьаьа уьк къаьсеган а 1982 шера февраль бетта калеидарех.

В. ДОТМАРИЕВ.

ЧАЙ МЕЛА ХИЙЦЦА!

Дийна мила сидоохан ма-ян, хенийл? Хьаьта сидоохан кулгот йола обиеи сихьелча? Чай молаш. Сено тоьду цIи? Чаьъо. Мшай денан электричеств а дош гIиигротоаи сено дорану? Чаьъо. Дийхьи а жимарех а издеггьолаган гIишла дезаш? Чи хьаьа бе.

Соца къаьиаьлъа дечча сага чай хенаш дина хIама лоарIалъе хIитина а Iиг. Шо дуиии тIа ваьлча дечча чай дикагIа дешза гIиргIан къаъсоагIа ца. Цунах дуккха балхан пайдаъ до. Чаь производстве а иердача технологе автор а ва. Гуриий чаь иердача тайиай автор ва — тIехьаьрдар, «Интурис яхь чай, хIаиисе а лиихь мах бен ца специалисташ, Грузе писсаиеиа дина лаггаи да ва, хIаъа кастта Москве а иэоначуга.

Вопьс Хоперин Ревиа, чаь производстве Iииматехиика лабораторе кулгалеп, технически Iиимий кандидат.

— Вай мекха, — доллалу Хоперин Ревиза шиЙ къамаьл. — массанел хьаька чай лайна а дайна из мела долладенад Забайкалера, Сибиреггера, Юкъерча Азера, Малхбоьлхьаьрча кхыча областаишара хаиисаьн.

Росее чурра районаиика чьа мода Москвагара дIаболаеиий. Из шерра дIадоьна доллалу. Амма чай иIеиига дар, мыьла дена дар. Вlаьпиереишка чай иIедара культура «китайски къаьйдеиииа» дуккъала Азе мара тIедалар чай. Аллха Грузе Iьаьрчаича фермаи Анстоика Iьаьрабьб цуина шиЙ воолIаи-ца бола моьи.

— Кхоачаи гергара дай гуриий чай индийски, жапайски, цейлоиски чуй?

— Иште ареда вай воша а воацаио, кхиа дьа ишиий воI ва. ДIадахача Вlаьпиере Россера Iииматой экспедицеи яхиитара Инде. Цейлоне Китай. Яьа яхача гIиргIан тIа. Япоис. Кавказе Дзеггаи цигара ена пхи эзар чьа кIотлур. Вlаьцаеиа иохк мотлар. Амма цар свойственни хуъщалеа йолиелер Iьаьрчаьа чай ялапиеиеи хьаьиа моттиган субтропикаьнка яте ма-ьлъа мукъа-бесаеиталъа ра Iоарlалъа я. Грузе дов дулл... Хьаьта керара бIоьшера йолвеинача хьаьа дуиеи дена. Шераи уьк а советский чай Iеладеранна. Iиимаиока, практикаиа поаьс пиг ца кхобеи кхъььайта шераи, кIиаар Грузех чьа республика ера. ДIадолелар гIулдакх болабеган Грузе чьа болъхаьм 20—30-чи шерашка деиа

КХА-ЗАВОД

Уих деноцка республика маьхьашна массинехьа то йиш я шекара сееклах етта йола автомашинаш, прицепаш тіехьа а йолаш йола трактораш. Ерригаш я уиказа, Нохч-Гіалгіай шекар дечу заводе йоагіаш я уж. Вішттіехь-тіехьа ух уж 30-ел 60-ел тош озаш долча предприяте тарлашта тіа. Зза я зза, сеекла Іойовссайина, сеекла йийнача хкашна мохьх машинаш а трактораш а лехкараш керда монкьаш да.

Шекар дера технологически ренин денин йийса а лелаеш, хьанаре кхьеьгаш болх дуьхьа да заводе. Царна юьхь эгіара белгалбаьнарг шекаш боахаш дагнах заводе партком Пе-тьха а болаш болх тарлашта. Ерригаш я уиказа, Нохч-Гіалгіай шекар дечу заводе йоагіаш я уж. Вішттіехь-тіехьа ух

КЛУБ—КУЛЬТУРА КХУВРЧ

Наурски районна культура ЦIен Комиссаран. Гарга-хкачах Октябрьски цIей. ХьалIаоттIача шера вай Чеченгера Нохч-ГIалгIайчен 60 шу дIвар. Нохчийчен ГIалгIайчен шолI лоIамах Россин юкIейъ 200 гIелгIа дIвар. Уж дела деношт долде кийчуш да тхо. Культура дIвигIа хIамале ерга-на. Нохч-ГIалгIайчен 60 шу дIвара хетаьа йолу юртдIаргача художественни самодеятельность коллективий отчеташ. Цига гучIакхар дIа-а йедара, а оагIонна. Гроозе хIинхьа республикански смотре дIаIа лаца бохьу хьакхар цIъаболча самодеятельни артисташа. ДIигIа хьалхар «Лидер» яхача вокально-инструментальни ансамбль «Са Нохч-ГIалгIайче», Мекенски культура ЦIен «Сигален сийнал», «Сийна сайре», ишта кхы-дола илли.

Ер шиъайтIалгIа ну да Исаев Сулъян культура ЦIен директор вели. Цо чакхъяьхьи-ваI Гроозера культура-сердалон уцийе. ШолI гучIахьа, дуккха деши, ИсаевгIера довзаш ма-я.

Вай юкъаъ йолча вокально-инструментальни ансамбле, вашаитIера а массеран кружок. Соца къаьста безаме-тIасташ ша хьалхарен зо-кальни-зорумашта. Хьалха кружокаш кулгIахьо я Альмурзаева Лида. Хоза да цо хьалхарашт. Царех да «Механкарай лирически хьалхар», «Питгаьий хьалхар», «Тульпан», «Молдавски хьалхар», дуккха кхыдараш.

— ЮхьанIа чIогIа хаза дар соца болх бе, хIинца эалъа. Хьалхара группе эшар вашаитIеча. — йоах балет-майстера Альмурзаева. — Цу группанна кхоьоьшина 3. Магомадова. №1: Юсупова, А. Дарваева, Л. Мурадова, М. Гишаева, Х. Магомадова. Кхыдараш. Цар хоза а тоош а ду лирически а тахIинара бальни а хьалхараш.

Чулоацаш шера болаш а интернационални мIаIа дожаш а я «Лидер» яхача ансамбла концертни программа. Цуьх юкъе я эрсий, пайнъка, кхыча къамий ашарепт. илдеш, хьалхараш. ХIанзале дика мах баьь цар концертина хIоттаяр. Социстка Абдулаева Лейлас а кIычар а Дикалиев а «Соловушка» сайре, «Са Нохч-ГIалгIайче», «Ешц ма вен» яхача клийч а Бачиева Лилс, Эдиева Шарпланн дог ийдеш ешача стихаш а.

Ше дьаъок тоъъм бан йоаш ац культура ЦIен коллектив. Кердача номерашца оригIалех репертуар. IомаIо корда ашараш. Оттаяеп да «Хороводъ яхь хьалхар. Цудуъа отгIача графинех эийеса, хIара сапраъа репетицеш с хьабоIа «Лидера» дойъаьхьой.

А. САДРУДИНОВ.

ГУЙРЕ

Дерзи кхойна, дог тIедаьлуш
Розеъа лина сеана.
Къов а ина, йоагIа гуйре,
ЙоагIа ваханера.

Да цун духхар дошоч
кхаьна.
ЙоагIа берзат дельбеч,
Хьалхаделча бийш дар ма
Да цун болиу тоьма.

НагIадеш це оейхазарш
Iодика цергга юкъаъ,
Бекъа бина хьалъера ма,
Сигаьа ъ оелаш.

Я ма эийе сайре долош
Сутел бец цо йаьлла.
ШортIе «Iо Iомагаш цо
Лаьтта, къаьс ма оена.

Лаьттан бухъ бе
—музыкаоваш,
Пхьра дуьхь Iодоакхаш,
Хьаъта лаьтт даьлий эаъш,
Лаьттан эьаьнаш — рузька.

ДОЧАКОЕВ Сайд.

ХЬО СОЦА ХIАНА ЯЦ

Хьо соца ца,
Из халлехтар
Са корта йоаIийяр сайна
кхоьт,

Хьо хIана яц
Са мисаш эьастер,
Са мисаш кIалчо хIана
эьаст

Хьо соца ца,
Из халлехтар
Са корта йоаIийяр сайна
кхоьт,

Са хIана яц
Хьа мисаш эьастер,
Хьа мисаш кIалчо хIана
эьаст

Москвана шухе гитлеровски бIу бохабаь 40 шу дизарг

Масиваь йохьа немецко-фашистски бIу бохабьича хIара деза 40 шу дуза ха ъьатIахьоачаш латташ Бородински арена мемориальни комплекс. ЭрсиI тIемахой сийлен памятник долча дуккагIа уж яьх. Укказа дика хоалуш ба тайпанера. Бильмеренашца долче шийлоаме хуъайтIалга йорадеш геро бе а делика лаьттана новкалийъ буьнаш.

Бородинскин историко-художественни музее гулъьнъ я эрсий сийлен реданиеви тIема тро-фешин — эрсий бIупашен парижанашцен 1812 шера майра мIаIаташ1ог латташ непостеновски ординаш йолхара тешаа деи йолу хIамаш.

Хlано Бородина арсеначка фельдмаршалца М. И. Кутузова хьалхалецна тIом беш хIинаца эрсий эсакера позкаштен дикамоштен дегIаца памятникашца юхье Москваа ца тIабогIа яьккъ Гитлера ордиигашта цIакъайдача советски бIухой вежарий кавалиншка цIечу воеиизвах дегIаш чурташ.

СУРТАШ ТIА: I Бородински музеина юхье.
2. ПхелгIча эсиара ветеранаш музея залашка.

А. Морисовкина сурт.

ТАСС фотохроника.

ШИЙ БЕШАРА ГIАЖАШ

Горы, Дубочки, Рощице— цIитта поэтичии цIераш а йолаш я хIара пIайраска дийнахьа № 2 йолча лешнирзали-ски, теплоэлектроцентрале болх бен йолча пахих дуккхабарашн электричаи тIера IобIула станцеш. Цар масех-наьаг дагалатар цхьа гIина да — беш. Цу предприято болх бен йолча пахих тIера цхьоллагIчаш ая бешомаш лелоарий товарищества.

Гелдаев Анатолий керда саг ва безама бошамаш лелоарашта юкъе.

— Дерриге шолIагIа шу марта. Дац са беш йоаш, — йоаIа цо, — амма дора мел тоха беш тIема да-нех ка! Ма хIокхет-кх тIехьа, городе да-чача наха, ара тIеиача фени мъежъетиш, доаца хIама тIеэ-на. Цундела ъьадеи. ХIинца тхоай цIаьг ъьадеш да тхо. Дилла хулача бесси лоаллаха-ша гIо ду тхона цхьаъне хьегIача а кхоъо цIе хIамах нуьг текхе а... Нарташ ял тха участкашта" юкъе — тайнаш мара ял юкъе. Сарахьа тайнаца нIаI латтача дуьккха-ной истолаш тIе самовараш хул. Лоаллаъо лоаллаъо волча вода чаь пела мала а омат кеп-не я: цхьаъне кердача сер-тех йоаIа — комараш йийнай, поаллагIчо кролинаш йоаIай, йоаIхо хоа бесслна иI. Хьаъта серай-м йIаьди дийна цIе-жха ца я, цар дотгагIал тIоа-гIдеиад, нарша ухказа пара-бьаннаб, йихъе Фински зелиа хилараеIа хIъьта а вета а.

— Беш, — йоаIа цо, — дилла беш бела болх бан мIаIаолча салоIа мотгиг хIинца Iац. Тха дозалла, миссаи-тела, дац паччалъалийен тIе-кхалха а е-рышне а IажаI-кIубинкех, желинах, кIудилг-тех, хьалха хьалулаеа баьнь-даарех фу дех. Дерриге тхоай ма...

Карарча шера, ишт 100 эзар лакхиграда дуггьа бе-шомаш йогIа ухкаташ.

Елена ДОРОШИНСКАЯ, АПН корреспондент.

тIасташ да уьк фильме ахархочуьг йиIий. Алексей суртембат. Цун безам, тратическая чанхбола.

Уьк картине дакъа лоаца-ваI бат Ветлицкая Надежда, Ивар Калныньш, Новиков Борис, кхыбараш.

«ЮХА А ЭКРАНАШ ТIА»

М. Горькае цIераIIча киностуда режиссерера, РСФСР культурин заслуженни деятеля, СССР Паччалъалкхин премее лауреата Фрез Ильяс Щербакова Галинай повесть-лардеи а айна оригинальни «Шоаша-м гIанахьа» а дайнадац», яьа художественни фильм.

Ала деза, Фрез Ильяе бе-рийн кинематографин хьалхара цIаг волга. Вераша бе-заме тIайпIар «Хьалхарча классе иIIар», «Пилген мучIе» яхь цун хьалхара картинаш.

Хоза хеташ хьеж бераш «Трубачев Васеки цун новкъостIий», «Трубачева отряд латаш яь», «Рыжик», «Мар-шалхад 1937 шера Киевера» а П. Донженко цIераIIча кинострье. Хьаъта хIинца кай горе курсьеа М. Горькае цIераIIча киностуде цу романах ухкаташ фильма кердача варианташ хьажа.

Къастаеча белгалдаккха дезаи ма картина къоначе ре-жиссера Николайко Георге хьалхара болх хилар а, цар цIераIIча цо лаъъь хилар а.

Фильме ролаш лоаццеи ба актераш: Фролов Геннадий, Васильева Екатерина, Герасимов Евгений, Вернет Ольга, кхыбараш.

«КIАН ХАЛХАР»

Одесски киностуде, ре-жиссера Виноградова Валентина героико - романтически драми кеиаре дахочача кердача фильмо дуьгь Советски Iаадал. дакъалаьуь тIехьа кортакка ерзрхой ва-харе хиначча цIъьаца долча хуъздаеся. Керттера уьйла

ГРОЗНЕРЧА ЭКРАНАШ ТIА

«ДУЮ КХЕБАЬРАШ»

М. Горькае цIераIIча киностуде Островский Николаи романах оттаделча цу фильм «Iа-тIа хьалъоех. Советски Iаадал бахьан хьалхарча комсомольщица шолI сиюни ца кхоаеп лоаттабаь кхоьа-сам.

«Мишка чIогIагIу болаI» яхача, йоазанхочуьг - хозяйниста цIи дуккхача яьха пIайнозийтача, романа Островскоеи дог эрзатIагIу керда произведени яъъе. «Со дехкарийла ва «Дуьо хкебаьраш» яьде. Духхьал яьлъа а Iеш ну юкъяхача яьлъа деи-ъуьг а Шоаша-м гIанахьа а дайнадац», яьа художественни фильм.

Ала деза, Фрез Ильяе берий кинематографин хьалхара цIаг волга. Вераша бе-заме тIайпIар «Хьалхарча классе иIIар», «Пилген мучIе» яхь цун хьалхара картинаш.

Хоза хеташ хьеж бераш «Трубачев Васеки цун новкъостIий», «Трубачева отряд латаш яь», «Рыжик», «Мар-шалхад 1937 шера Киевера» а П. Донженко цIераIIча киностуде. Хьаъта хIинца кай горе курсьеа М. Горькае цIераIIча киностуде цу романах оттаделча фильма кердача варианташ хьажа.

«Шоаша-м гIанахьа» а дайнадац» — И. Фроза дийтта-гIача фильм да. Цо дуьгь йоккхачагIойча итIаттаина деша бегIача хIаманиг йийгIан киностуде безамех. Хьехархоь кхоаеп дай-нозиой а тешаьо гIерт уж шоашта юкъера дур-ъьа дара гIолла хьажIача гIулъьа а доацаш боъъонца бога бе-зам болгах.

Ролаш лоаццеи ба гIорьалъина актераш: Фролов Геннадий, Васильева Екатерина, Герасимов Евгений, Вернет Ольга, кхыбараш.

«КIАН ХАЛХАР»

Одесски киностуде, ре-жиссера Виноградова Валентина героико - романтически драми кеиаре дахочача кердача фильмо дуьгь Советски Iаадал. дакъалаьуь тIехьа кортакка ерзрхой ва-харе хиначча цIъьаца долча хуъздаеся. Керттера уьйла

ТЕЛЕВИДЕНИ

31 октябрь
I ПРОГРАММА

9.00 — «Ха».
9.45 — Туфуьлара гимнастий.
10.05 — «Американская трагедия». Телевизионна художественни фильм. «Суд» яхь дакъалгIа дакъа.
11.20 — «Шоаша, дай-новкъо».
11.50 — «Радуга-81». Халкъа творческа къаьстIа куьйгах-кхаьта шотъера телевизионни фестивалъ: «Зварг цIIи догIаш» (Туфуьлара).
12.00 — «Къегам болашш дIа-шта яхаран».
12.50 — «Мальчиш-кибальчиш».
13.35 — Кемеровски автозавода культурин ЦIей «Синтезин» яхача халкъана ансамблен концерт.
14.20 — «Спортлотто: 6+1» тиражаш.
14.35 — «Сар, Лаьтта, Iаламаш».
15.30 — «Кардашлоаш».
15.45 — Фильм — боргIата «Кьтема дIадика ахъеш» (ТССР). Халкъаеча ансамблен сурет.
16.40 — Нейронан гергI халкъера культурин цIен тептадь кIера «Жасколе» я «Гергара я гIулъьа да» яхача документальни фильман программа.
17.00 — «Сергеева дийнача тIом-ной дуьнен тIа».
18.00 — Пионеческа оборонаца Н. Н. Боргтена беседа.
18.30 — «Мультфильмаш, програм-ма».
19.00 — «Бе-ла студе». ДIахьо-ъье политически обозреватель В. С. Зорин.
20.00 — Футболан йолл СССР чемпионат. «Шахтер» (Донецк) — «Спартак» (Москва). Гергара тайм. ШолалгIа тайм. Дерриге-на-ерзрхой ва-харе хиначча цIъьаца долча хуъздаеся. Керттера уьйла
21.40 — Тайм-пауза.
21.50 — Футболан йолл СССР чемпионат. «Динамо» (Киев) — «Зенит» (Ленинград). ШолалгIа тайм. Хьехарг трансляци.
22.50 — «Ха».
23.35 — «Концентрация». Ерзаца-но киноана телевизионни фильмий фестивалъ.
00.05 — «Дошлое крепыша ро-ялли кинорежиссер ритмином».
00.30 — «Седлалорт».

II ПРОГРАММА

9.00 — «Ха».
9.45 — Тхоъъа-пауза.
9.55 — Тхоъъа-пауза. Мультфильмаш программа.
10.35 — «Турбинара почта» яха музыкальни программе.
11.10 — «Пош» яхь мультфильм.
12.35 — «Дисера тIе гIолла да-ча сайре». Фильмехьажар.
13.00 — «Ленинградски клуб».
14.05 — «Делкарт» («Iалгlай металла).
14.30 — «Седлалг». Телевизионна журнал.
15.25 — А. Арадиев, Г. Гарин. «Дешкаш йIех ялкхий ваша-ниг». Москвалъа сатира Театра сценаваь.
16.00 — Хоккейа йIех СССР чемпионат. «Химик» (Воскресенск) — «Спартак» Воскресенскера ура-гаяни.
18.00 — Мультфильмаш а тIом фильмаш.
20.15 — Концерт.
21.00 — «Бобби дакъалаьу хIама шун, фермата».
21.15 — «Уьнкъаеме». Тхоъъа-пионерашна программа.
22.00 — «Ха».
22.35 — «Керттера шун бехтер». Художественни фильм.

1 ноябрь
I ПРОГРАММА

9.00 — «Ха».
9.10 — «Зарница и дедушка».
10.05 — Аьшкерча халъъа хьал-керт ансамбль.
10.30 — «Буьнашка».
11.00 — «Советска Союз гIулъьа ду».
12.00 — «Учащиеъое. Тхоъъан-по-вторни программа.
12.45 — «Цуьйранна почтан яха музыкальни программа.
13.15 — «Советски Союз долаеш дахьаъъа хьалхий бIаргIанна».
13.30 — «Юрта сахьат».
14.30 — «Музыкальни киоск».
15.00 — В. Чернух. «Бобрени гIулъьа». А. Кольцова цIераIIча Воронежски академически театра спектакль.
17.25 — «Кинонеделябрей клуб».
18.25 — Музыкальни програм-ма.
19.00 — «Дуьне дахьаъъа шотъера пионераш».
19.15 — «Шира арени».
20.20 — Эхранна тIе — пионерна-ца. «Вежни лагIаш».
22.00 — «Ха».
22.35 — Футболан обозрени.
23.05 — ВНИИПС програмаца «Фигурни спортсменаш хьажар-ца» хьехархоь шуьйрачу-ниг хьалхара ансамблен концерт.
23.45 — «Iомагаш» яхь ма-ерзрхой ва-харе хиначча цIъьаца долча хуъздаеся. Керттера уьйла
00.00 — «Керлалгlаш».

II ПРОГРАММА

9.00 — «Ха».
9.45 — «АЬВГДейка».
10.10 — С. Рахманинов. Шоа-спортсменаш «Ъьа йIех спичей ю» Дiахьо кунецкалъаеча юкъера лаггьет баьча Н. Багдасарова-са.
10.35 — Тхоъъа-пауза. Мультфильмаш программа.
11.30 — «Цуьйранна почтан яха-ренна» Москвера.
12.25 — «Шоашкаьа лаьа яьа, ма-керане». РСФСР заслуженни ху-дожница М. Обросова.
13.20 — «Семейкина». Телевизи-онни документални фильм.
14.00 — «Ялкхий тIаьхьарча спут-ника».
15.00 — «Котбальчонок». Фильм-спектакль детскей студи. им. Е. Вахтангова.
16.30 — «Малх лаа яьа, лаггьа-гIий». Музыкальни программа.
17.00 — «Из деревни дом ли». Телевизионни художествени кин-тестваи фильм. ШолалгIа серия.
18.30 — «Гуьнар — тоъъа халъ-дар».
19.35 — «Селийан». Халъъа твор-чества бIаьнаша телевизионни программей фестиваль «Гергара халъъа халкъанан» (Грозни).
21.50 — «Бобби дакъалаьа тIейа шун, фермата».
23.15 — Ширача чукхий концерт.
23.50 — «Ха».
23.35 — «Керттера шун бехтер». Художественни фильм.

САЛОIАЧА ДЕНОШКА

31 ОКТЯБРЬ

С. М. Кировн цIераIIйола культурин салалгаран парк. 10.00. Болх беш я аттракционаш, лодкаш станци, зоогуоток. 11.00, 14.00. Парка радио. «Советски республикан халкъ» яха радиоконцерт. 16.00. Киноклеторна. «ДегIаначча социализма интеллигенци» яха лекци. «Вай — революци Iаламгаран» яха кинофестиваль.

В. И. Ленине цIераIIа культурна Дворец. Болх беш я аттракционаш лоьзаргий автоматаш. 19.00. «Вашиг-хьегар» яхача дискотеко да-ла. Я лоаццеи йоаIа хатирхой сайре.

Н. К. Крупскийн цIераIIйола культурна Дворец. 17.00 Зекаре болкраш безаь кхыбараш.

Химикн культурна Дворец. 16.00. «Революце я из йолаеча ха, ял революци чIагIа-йоала ха» яха лаккерча классикарча денарюша хетаьа сайре.

Пролетбата цIераIIйола культурна ЦIа. 10.00. Сар йоалаяри ихарш йоаIа торжественни регистраци. 15.00. Болх беш я «Найсархо» яха кинолекторн. 17.00. «Лаьъьа-ла хIЙла таханара Iуйре» яха комсомола цIейча хетаьа сайре.

«Оргтехника» объединенне культура ЦIа. 15.00. «Хьалха вайна йоаIа Гайдар» яха утренник.

1 НОЯБРЬ

С. М. Кирове цIераIIйола культурин салалгаран парк. 10.00. Болх беш я аттракционаш, лодкаш станци, зоогуоток. 11.00, 14.00. Парка радио. «Тхо кхийлад ихьола-ло» яха радиоконцерт. 16.00. Киноклеторн. «Геро Iаламкхар — хано дIадегIар» яха лекци. 19.00. «Октябрь сердало» яха кинофестиваль.

В. И. Ленцев цIераIIйола культурна Дворец. 10.00 Болх беш я аттракционаш лоьзаргий автоматаш. 11.00 Болх беш я «Фальгийн цIикоченейн дучеи тIа» яха клуб. 19.00. Болх беш я «ВайнагIкхетар» яха мясной клуб.

Н. К. Крупскийн цIераIIйола культурна Дворец. 15.00. Болх беш да «Къона ленинец» яха берий кинотеатр. Гойтарца «Космосе яьх чай-тан» яха фильм.

Химикий культура Дворец. 10.00 «Са ноаж — са цIа» яхача темех асфальта тIа дийкхача берий суртий конкурс. 11.00. «Хьа тешаме новкъа! я тхо, комсомол» яха утренник. 11.30. Тематически киноклокхар.

Пролетбата цIераIIйола культура ЦIа. 10.00. Болх беш я аттракционаш. 13.00. Болх беш да «Чебурашка» яха берий кинотеатр.

«Оргтехника» объединенне культура ЦIа. 10.00. «Комсомола байракх тIара яьх орден» яха устни журнал. 12.00 Седлалгlаш цIеи. 13.00. Болх беш да «Росинка» яха берий кинотеатр.

А. М. Горькае цIераIIйола культура. 19.30 Болх беш я «Инар» яха дискотеке.

Редактора заместитель
М. М. ХАМХОЕВ.

РАДИО

31 октябрь

6.30 — Хьайбан лелаеаш — удар-ни фронт. «Хьайбан]шотара ха-харча хьанаьа пайбо яь (почий металла).
8.40 — Передачий программа.
8.55 — Обтавелаш.
7.15 — «Громенский рабочий», «Кировскоьое ялеие» газетий обзор (орсий металл).
7.23 — «Сердало» газета обзор.
8.20 — «Къона», Радиожурнал (орсий металл).
8.55 — «Музыкальни антракт.
9.15 — «Сихьалаеаеча чулгIа-тIа» (почий металла).
11.35 — Музыкальни антракт.
12.00 — Концерт (орсий металла-ца).
12.30 — «Гаьара гаьрабIаш» яьа Пленка Мальина-Сайда поэма (тIаьтIай металла).
13.30 — «Литературни объединен-кхетараш» (орсий металла).
14.00 — Музыкальни антракт.
17.00 — «ХХVI съезда решенеш-ца» — «Колхозан лорданаран ду-хьа» (орсий металла).
17.15 — Концерт-композиция. «Ле-нинан Декхенах, Октябрь кIеи-ранна оаьаш» (тIаьтIай металла).

У К В

19.00 — Сайрасаре музыкальни программа.
19.55 — «Ялкхий мехкан». Кон-церт.
20.30 — Хьахоа хьайбан ни.
21.11 — «Шера хьажа дола ке-лаш». Концерт.
21.49 — Шоаша. Нохчий радио-да.

1 ноябрь

7.15 — «Грозненский рабочий» газета обзор.
7.23 — «Ленинан некъ» газета обзор.
8.30 — Передачий программа.
9.30 — Музыкальни антракт.
9.15 — «Шоаша хоза хIта ашаре-ца» (орсий металла).
13.15 — «КIеранан музыкальни программаца» (орсий металла).
17.00 — «Къона сюжет» (почий металла).
17.30 — «Школьни глобуса» яха радиожурнал (орсий металла).
18.15 — «Литературни объединен-кхетараш» (орсий металла).
Концерт (почий металла).

У К В

19.00 — «Сайра дика хийлаеш». Музыкальни передача.
19.37 — Дикаеш Сайдов кроссвордей концерт.
20.45 — «Къегара хьажарг». Концерт.
21.50 — Российский. Нохч-ГIалгIайн музыкаль увертюра.

Хаотташ

Таханн хоаннех.

Тахан республике ГIолйен Гроозен хувнаъъу морхаш а йолаш, йоаъаа а йоацаш, ГуьйрIна цхьаъъа моттиг-гашна доаш а доаллаш. ЛаьтIай-тайпанера оагIонна-къера секунде 2—7 метр чIогIа муъ а хьекъаш хилеп фегара температура бийсана 4—9. дийнахь 12—17 гра-дус йоаъаа йолаш хилеп тарлу.

МЕТЕОСТАНЦИ.

НОЯБРЕРА ХАОТТАМ

СССР Гидрометцентро беча хоаъаа ноябрь беттан юкъера лаьрхIача фегара температура дуъъахьа ше-рашца юкъера лаьрхIача ха-лаш хиначаруш боагина гра-фике эгIара аьтIахь йолаеп ца хIинца фегара температура 22,5 градус йоаъаа йолаш хиначаь 1932 шера 3 ноябре, эгIара йоагIа йолча ка-ла 23.1 градус шелаш йо-лаш хиначаь 1945 шера 19 ноябре.

ЭгIара чIогIагIа йоачаш хиначаь 1939 шера — 101 миллиметр, эгIара хIинца-гIа 1949 шера — 2 миллиметр.

Метеостанци.

ТХА АДРЕС: 364907, г. Грозный, Маяковске уьл., 92. Телефонаш: редактора — 2-45-57; редактора заместитела — 2-85-07; бехкотхаяна секретара — 9-24-00; отделаш: партийни вахара — 9-24-04; промышленностен транспортен 9-24-01; юрта бехкама — 9-24-06; культура — 9-24-05; письмоп — 9-24-07; корректорскне — 2-88-88.

НАШ АДРЕС: 364907, г. Грозный, ул. Маяковского, 92. Телефоны: редактора — 2-45-57; заместителя редактора — 2-85-07; ответственного секретаря 9-24-00; отделов партийной жизни — 9-24-04; промышленности и транспорта — 9-24-01; сельского хозяйства — 9-24-06; культуры — 9-24-05; писем — 9-24-07; корректорской — 2-88-88.

Газет арадувл шинареи, ереи, шоаттен деношка

СФ05322. «Грозненский рабочий» издательства типографи, Маяковске, 92. Типографин издательство «Грозненский рабочий», ул. Маяковского, 92. Заказ № 4615.